

INFORMAZIONI GENERALI

Sede del Convegno: "Casa Raphael"
Piazza A. De Giovanni,4 38050 Roncegno (TN)
Tel. 0461/77.20.00
Fax 0461/76.45.00
E-mail : mail.info@casaraphael.com

Il Convegno è aperto alle professioni di medico, odontoiatra, veterinario, farmacista e a studenti universitari di tali professioni; si prega di voler confermare la propria adesione alla segreteria entro il 21 aprile, per permettere di gestire al meglio la parte logistica.

La quota di iscrizione è di:

€ 160,00 per i soci SIMA,

€ 200,00 per i non soci,

€ 80 per gli studenti,

da versare all'atto dell'iscrizione all'arrivo presso la sede del Convegno.

La Commissione Nazionale per la Formazione Continua ha espresso il proprio parere positivo all'accREDITAMENTO di PPower srl (numero assegnato 308) provider dell'evento. L'evento formativo verrà accREDITATO entro i termini previsti.

Comitato Scientifico:

Laura Borghi, Maria Luisa Di Summa, Paolo Garati

Segreteria:

Isabella Bosi, Marco Melone

Per coloro che in occasione del Convegno desiderano soggiornare presso Casa Raphael, le tariffe giornaliere per persona con pensione completa sono le seguenti:

Camera singola: € 95,00 (prezzo comprensivo di coffee break),

Camera doppia: € 85,00 (prezzo comprensivo di coffee break)

(per prenotazioni rivolgersi alla direzione di Casa Raphael)

Altri alberghi a disposizione a Roncegno:

Hotel Villa Rosa tel. 0461/76.44.89

Albergo Garni Vittoria tel. 0461/77.10.65

Agritur Montibeller tel. 0461/76.43.55



Via Privata Vasto, 4 – Milano

tel.02.28.92.900

segreteria@medicinaantroposofica.it



84° CONVEGNO "Aspetti clinici e terapeutici del trauma"

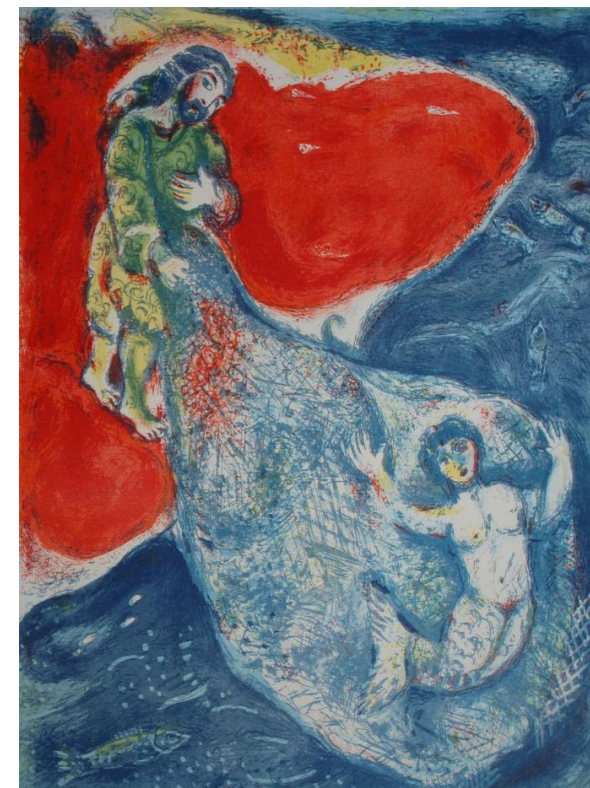

Roncegno, Casa Raphael
28 aprile – 1 maggio 2017

84° Convegno della Società Italiana di Medicina Antroposofica
"Aspetti clinici e terapeutici del trauma" Roncegno 28 Aprile – 1 Maggio 2017

<i>ore</i>	Venerdì 28 Aprile	Sabato 29 Aprile	Domenica 30 Aprile	Lunedì 1 Maggio
8.30		Euritmia	Euritmia	Euritmia
9.30		Emanuela Biasci <i>Riflessioni sul percorso di nascita. Possibili ferite e traumi</i>	Angelo Antonio Fierro <i>Il trauma come opposizione al processo di umanizzazione del paziente</i>	Guido Cantamessa <i>Il paziente tra necessità e libertà nell'esperienza del trauma</i>
10.45		Pausa	Pausa	Pausa
11.15		Tiziana Martelli <i>Immagini, esperienze e gesti di cura del trauma: riflessioni nate dall'incontro con i pazienti</i>	Elio D'Annunzio <i>La gestione clinico-pratica del trauma fisico e psichico in un centro di medicina antroposofica</i>	Verifiche Chiusura/prospettive future
12.15		Dibattito Moderatore Laura Borghi		
13.00				Pranzo
14.00	Iscrizione al Convegno			
14.30	APERTURA DEL CONVEGNO	Pranzo	Pranzo	
15.00	Giancarlo Buccheri <i>La medicina antroposofica nel trattamento di traumi fisici e psichici</i>	ASSEMBLEA SIMA (riservata ai soci)	Sergio Maria Francardo <i>Il trauma nella malattia tumorale: la comunicazione della diagnosi</i>	
16.30	Pausa	Pausa	Pausa	
17.00	Laura Tedde <i>Piccoli traumi non evidenti in età infantile</i>	ASSEMBLEA SIMA (riservata ai soci)	Dibattito Moderatore Laura Borghi	
19.00	Cena	Cena	Cena	
21.00	Andrea Basili Lisa Zambianchi <i>'Sotto i colori del sole': progetto di pedagogia dell'emergenza a sostegno dell'infanzia. L'esperienza del metodo Waldorf nel teramano. NO ECM</i>	Simonetta Bernardini <i>Il trauma in medicina integrata: l'esperienza del Centro di Medicina Integrata dell'Ospedale di Pitigliano</i>	Laura Borghi <i>Serata a tema NO ECM</i>	